MENSE
Das Autohaus

Volkswagen Golf VIII 1.5 TSI Life Active CarPlay HUD 4xSHZG

Details

Preis 18.685 €
19% MwSt.

Lieferdatum	sofort
Neu- und Gebrauchtwagen	Pkw
Leistung	110 kW / 150 PS
Kilometerstand	61.953 km
Kraftstoff	Benzin
Anzahl Sitze	5
Anzahl Türen	4/5
Getriebe	Schaltgetriebe
Erstzulassung	02/2023
Hersteller Farbe	Delfingrau
Innenbereich	Stoff
interne Nummer	GIS020531

Ausstattung

- Metallic
- Elektr. Fensterheber
- ABS
- Scheckheftgepflegt
- Garantie
- Bluetooth
- Freisprecheinrichtung
- Lichtsensor
- Nichtraucher-Fahrzeug
- Notbremsassistent
- Berganfahrassistent
- Müdigkeitswarner
- Sitzheizung hinten
- Touchscreen
- Leichtmetallfelgen
- Elektr. Wegfahrsperre
- ESP
- Standheizung
- Regensensor
- Bordcomputer
- Multifunktionslenkrad
- Nebelscheinwerfer
- Start/Stopp-Automatik
- Armlehne
- Lederlenkrad
- Notrufsystem
- Soundsystem
- USB
- Zentralverriegelung
- Servolenkung
- Navigationssystem
- Sitzheizung
- Elektr. Seitenspiegel
- Head-Up Display
- Isofix
- Traktionskontrolle
- Spurhalteassistent
- Beheizbares Lenkrad
- Lordosenstütze
- Reifendruckkontrolle
- Sprachsteuerung
- Verkehrszeichenerkennung

Kontakt

Mense GmbH
Oelder Tor 39
59302 Stromberg

Tel.: + 49 2529 93100
E-Mail: anfragen@autohaus-mense.de

MENSE
Das Autohaus

Volkswagen Golf VIII 1.5 TSI Life Active CarPlay HUD 4xSHZG

- Allwetterreifen
- Abstandswarner
- Apple CarPlay
- Isofix Beifahrersitz
- Innenspiegel autom. abblendend
- Fernlichtassistent
- Parksensoren hinten
- Abstandstempomat
- LED-Tagfahrlicht
- Pannenkit
- Winterpaket
- Ambiente-Beleuchtung
- Android Auto
- Induktionsladen für Smartphones
- Geschwindigkeitsbegrenzer
- Abgedunkelte Scheiben
- Selbstlenkende Systeme
- Tuner/Radio
- LED-Scheinwerfer
- Raucherpaket
- WLAN / Wifi Hotspot
- Volldigitales Kombiinstrument
- Musikstreaming integriert
- HU neu
- Parksensoren vorne
- 3-Zonen-Klimaautomatik
- Radio DAB
- Kurvenlicht

Fahrzeugbeschreibung

HIGHLIGHTS & PAKETE

EA8 Anschlussgarantie 3 Jahre max. 100.000 km

- 9M9 Standheizung und -lüftung mit Funkfernbedienung und Vorwahluhr
- PW4 Winterpaket Premium inkl. Standheizung

ASSISTENZSYSTEME

8T8 Automatische Distanzregelung ACC stop &go mit Geschwindigkeitsbegrenzer

- 1AQ Elektronisches Stabilisierungsprogramm und elektromechanischer Bremskraftverstärker
- U5A Kombi-Instrument mit elektronischem Tachometer Kilometer- und Tageskilometerzähler Drehzahlmesser
- QK1 Multifunktionskamera
- EM1 Müdigkeitserkennung
- 7X5 Parklenkassistent Park Assist inkl. Einparkhilfe
- 7W2 Proaktives Insassenschutzsystem in Verbindung mit Front Assist
- 8N6 Regensensor
- QR9 Verkehrszeichenerkennung

MOTOR GETRIEBE & FAHRWERK

7L6 Start-Stopp-System mit Bremsenergie-Rückgewinnung

- TJ7 4-Zylinder-Ottomotor 1.5 l
- 8GU Drehstromgenerator 140 A
- G01 Dämpfung vorn
- 1Y3 Elektronische Differenzialsperre XDS
- 1X0 Frontantrieb
- 7U0 Motorenstart Standard
- 1N7 Progressivlenkung
- 0ED Schaltgetriebe MQ 281
- 0N4 Vierlenkerachse

AUDIO & KOMMUNIKATION

Kontakt

Mense GmbH
Oelder Tor 39
59302 Stromberg

Tel.: + 49 2529 93100
E-Mail: anfragen@autohaus-mense.de

MENSE
Das Autohaus

Volkswagen Golf VIII 1.5 TSI Life Active CarPlay HUD 4xSHZG

9WJ App-Connect inkl. App-Connect Wireless für Apple CarPlay und Android Auto
KS1 Head-up-Display
- 8RT 6+1 Lautsprecher
- QV3 Digitaler Radioempfang DAB+
- 8ZQ Diversity-Antenne für FM-Empfang
- 7UG Navigationssystem Discover Pro inkl. Streaming & Internet
- 8AR Radio
- ER1 Regionscode ECE für Radio
- QH1 Sprachbedienung
- 9IJ Telefonschnittstelle Comfort mit induktiver Ladefunktion

INTERIEUR
7J2 Digital Cockpit Pro mehrfarbig verschiedene Info-Profile wählbar
- 7B2 12-V-Steckdose im Gepäckraum
- 8S6 2 LED-Leseleuchten vorn und 2 hinten
- U9E 2 USB-C-Schnittstellen vorn 2 USB-C-Ladebuchsen an der Mittelkonsolehinten Ladeleistung bis zu 45 W
- 3T2 3 Kopfstützen hinten
- QQ9 Ambientebeleuchtung 30-farbig
- QJ1 Chrom-Applikationen an Spiegeleinstell- und Fensterheberschaltern Chromleisten an den Auströmern
- 6NA Dachhimmel
- 5TX Dekoreinlagen für Sondermodell
- 3ZU Dreipunkt-Automatiksicherheitsgurte für die äußeren Rücksitzplätze
- 3QH Dreipunkt-Automatiksicherheitsgurte vornmit Höheneinstellung und Gurtstraffer
- UK1 Entriegelung Hintersitz Standard
- 4GF Frontscheibe in Verbundsicherheitsglas wärme- und geräuschdämmend
- 3A2 ISOFIX-Halteösen für Kindersitze auf denäußeren Rücksitzen sowie auf dem Beifahrersitz i-Size-kompatibel
- 4L6 Innenspiegel automatisch abblendend
- KH7 Klimaanlage Air Care Climatronic mit Aktiv-Kombifilter Bedienelementen hinten und 3-Zonen-Temperaturregelung
- Q2J Komfortsitze vorn
- 6T2 LED-Leuchte im Fußraum vorn Lichtfarbe wählbar
- 7P4 Lendenwirbelstützen vorn
- 5XJ Make-up-Spiegel beleuchtet in den Sonnenblenden
- 6E3 Mittelarmlehne vorn höhen- und längseinstellbar
- 4P0 Modul Boden hinten Ausführung 1
- 2FM Multifunktionslenkrad in Leder beheizbar
- VF1 Pedale in Edelstahl gebürstet
- 9JB Raucherausführung
- 3NU Rücksitzbank ungeteilt Lehne asymmetrisch geteilt umklappbar mit Mittelarmlehne
- 6Q2 Schalthebelknauf in Leder
- PAD Seitenairbags vorn und hinten inkl. Proaktives Insassenschutzsystem
- 5ZF Sicherheitsoptimierte Kopfstützen vorn
- N2Z Sitzbezüge für Sondermodell
- 0Y1 Standard-Klimazonen
- 0TD Textilfußmatten vorn und hinten

Kontakt

Mense GmbH
Oelder Tor 39
59302 Stromberg

Tel.: + 49 2529 93100
E-Mail: anfragen@autohaus-mense.de

- 3LM Tür und Seitenverkleidung
- 3L3 Vordersitze mit Höheneinstellung
- 4A4 Vordersitze und äußere Rücksitze beheizbar

LICHT & SICHT

8G1 Fernlichtassistent Light Assist

- 8WP Abbiege- und Schlechtwetterlicht
- 9I5 Fahrlichtschaltung automatisch mit LED-Tagfahrlicht sowie Begrüßungs- und Verabschiedungslicht
- 8IY LED-Plus-Scheinwerfer
- 8VG LED-Rückleuchten
- 8TL Nebelschlusslicht einseitig Rückfahrlicht beidseitig
- 4KF Seitenscheiben hinten und Heckscheibe abgedunkelt

RÄDER

- H4J 4 Ganzjahresreifen 205/55 R 16
- CB6 4 Leichtmetallräder Galway 7 J x 16 in Schwarz Oberfläche glanzgedreht
- 1PF Radschrauben Standard

TECHNIK & SICHERHEIT

UH2 Elektronische Parkbremse inkl. Auto-Hold-Funktion

6I2 Fahrassistent Travel Assist und Spurhalteassistent Lane Assist

- 4UF Airbag für Fahrer und Beifahrer mit Beifahrerairbag-Deaktivierung
- 9Z0 Betriebsspannung 12 V
- 8Y1 Doppelton-Signalhorn
- 3C7 Dreipunkt-Automatiksicherheitsgurt für mittleren Rücksitzplatz
- 2H5 Fahrprofilauswahl
- VL1 Fußgängerschutzmaßnahmen erweitert
- 6C4 Kopf- und Seitenairbags vorn und hinten.Center-Airbag
- 8Q3 Leuchtweitenregulierung dynamisch
- 7K1 Reifenkontrollanzeige
- 9P4 Warnton und -leuchte für nicht angelegteGurte vorn und hinten
- 7AA Wegfahrsperre elektronisch

EXTERIEUR

- 0P0 Abgasendrohr hinten (Standard)
- 5JA Außenspiegel Fahrerseite asphärisch Beifahrerseite konvex
- 6XR Außenspiegel elektrisch einstell- und beheizbar mit Memory-Funktion und Beifahrerspiegelabsenkung
- 6FF Außenspiegelgehäuse und Türgriffe in Wagenfarbe
- 4E0 Entriegelung Heckklappe/Deckel hinten von außen
- 5J4 Heckspoiler
- 31K Kennzeichenträger vorn und hinten (ECE)
- FB0 Normal-Lackierung
- 1KE Scheibenbremsen hinten
- 1ZE Scheibenbremsen vorn
- 9T1 Scheibenwaschdüsen vorn automatisch
- ...u.v.m.

Kontakt

Mense GmbH
Oelder Tor 39
59302 Stromberg

Tel.: + 49 2529 93100
E-Mail: anfragen@autohaus-mense.de

MENSE
Das Autohaus

Volkswagen Golf VIII 1.5 TSI Life Active CarPlay HUD 4xSHZG

Änderungen, Zwischenverkauf und Irrtümer vorbehalten!

Fahrzeugbilder

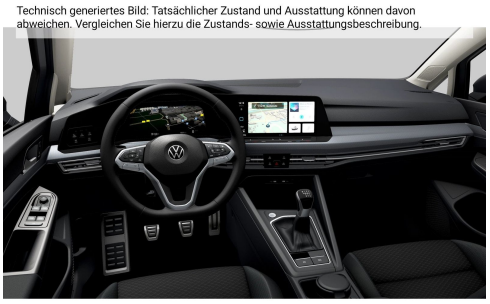

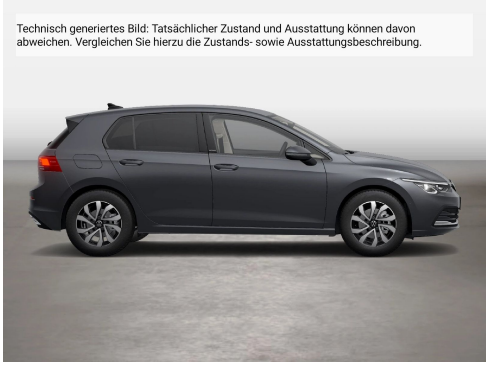

Kontakt

Mense GmbH
Oelder Tor 39
59302 Stromberg

Tel.: + 49 2529 93100
E-Mail: anfragen@autohaus-mense.de

Verbrauch & Umwelt

Kontakt

Mense GmbH
Oelder Tor 39
59302 Stromberg

Tel.: + 49 2529 93100
E-Mail: anfragen@autohaus-mense.de